

# 食券発行システム

## 食券発行システム

Linux情報端末「NRL - 1Tシリーズ」の予約機能より食事の予約を行い、専用プリンターを接続することにより食券を発行いたします。

選択した食事を就業管理に使用する「磁気IDカード」を通すだけで自動で予約し、食券まで発行できることから、社内での手作業による現金支払い、食券の発行、を廃止し集計業務を簡素化することが可能となります。

また、「勤次郎」との連携により予約の集計はもちろん、月次の注文表一覧、注文金額の合計出力が可能となります。さらに、給与ソフトとの連携により天引き処理までを実現いたします。

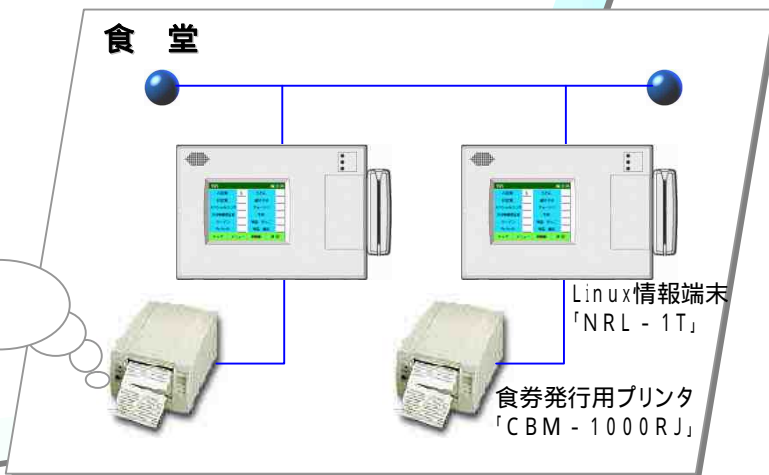
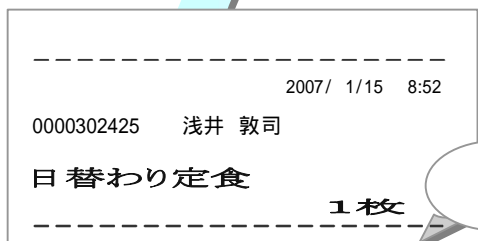
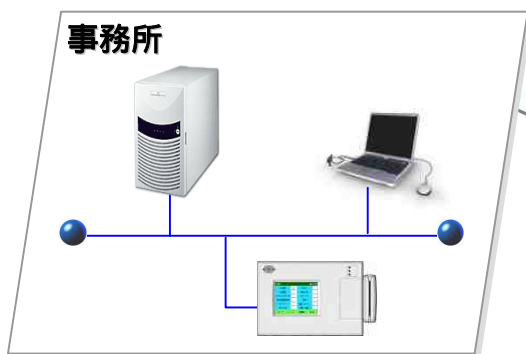

## システム特長

予約は最大12種類まで可能(1種類につき2つの金額を登録可能です。)

1台の就業端末で複数の食事メニューが選択可能です。

端末毎に予約の受付時間が設定できます。(予約時間外はカードを通して受付けません。)

弊社の就業管理ソフト(勤次郎)でデータ収集し、月次の食事ごとの集計や、金額の集計が可能です。

予約機能は食堂の他に、お弁当の予約、その他貸し出し予約等の集計にも使用出来ます。

予約方法は、「磁気IDカード」「非接触ICカード」から選択いただけます。



# 利用方法

## (システム構成例)

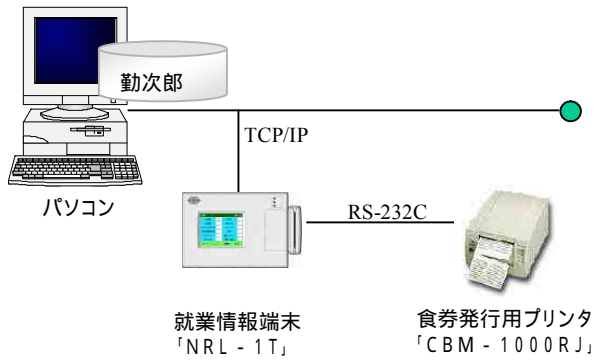

### 1 勤次郎

就業情報管理システム「勤次郎」にて12種類まで食事の登録をいたします。

### 2 就業情報端末「NRL-1T」

各従業員は就業情報端末「NRL-1T」で食事を選択し、磁気IDカードを通します。

### 3 食券発行プリンタ

就業情報端末「NRL-1T」で選択した食券が発行されます。

### 4 「勤次郎」にて注文された食事や金額の集計を行います。

## NRL-1T仕様

### 本体仕様

		レコーダ部
表示部	5.7インチ・STNカラーLCD 320×240ドット LED表示×3 (POWER、OK、NG)	
操作パネル	タッチパネル	
操作方法	手動スライド式(表裏読み取り可能)	
入力形態 (1)	磁気カード	JIS-型カードタイプ 記憶密度 2108bit データ桁数69桁
	非接触ICカード	Mifare、Felica
	ID入力	キー操作によるID入力
音声・ブザー	切り替え・音量調整可能	
時計機能	水晶発振方式カレンダーIC 12時間/24時間切り替え可能	
時報	最大10時刻 時刻設定可能 1秒~99秒 チャイム音 最大10時刻 時刻設定可能	
停電補償	時計に対して、累計2年間(リチウム電池)。メモリは不揮発性メモリを使用	
メモリー容量	打刻データ1,000,000件 メッセージ 1,000行(全員・部門・個人の合計) 予約1,000件 個人名1,000人	
OS	Linux	
通信インターフェイス	RS-232C、TCP/IP(無線LANはオプション(3))	
ハードウェア I/F	RS-232C	食券発行プリンタ(通信インターフェイスで使用時は使用不可)
	USB(オプション)	外部機器接続時に利用
	CFカード	無線LAN、コンパクトフラッシュメモリ等に利用
オプション	電気錠、食券発行機、無線LAN	
文字入力	ソフトウェアキーボード、ハードウェアキーボード接続可	
環境条件	温度:0~45 湿度:30~90%RH(結露しないこと)	
電源	AC100V 50/60Hz	
消費電力	20W	
接続台数	LAN 使用時はLAN環境による モデム 接続時は最大255台	
外形寸法	210(H)×300(W)×65(D) 磁気カードリーダー部除く	
重量	2.5kg 磁気カードタイプ	

予約		AM 8:30
A定食	1	うどん
B定食		盛りそば
スペシャルランチ		チャーハン
さし味噌煮定食		牛丼
ラーメン		単品 やっこ
和洋焼		単品 納豆
トップ	メニュー	前画面 決定

食事選択画面イメージ  
最大99食まで予約可能です。

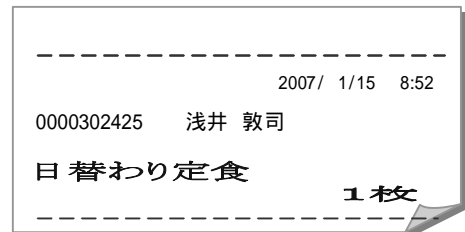

食券イメージ  
同じ食事を10種予約すると10枚と印字された食券が1枚発行されます。

(1) 入力形態は、各々のモデルによります。

オプションで「磁気IDカードと非接触ICカード」の併用が可能です。

(2) 非接触ICカードタイプは、「Mifare」「Felica」の選択になります。

・「Mifare」につきましては、データの書き込みが可能です。

・ご利用になるカードの仕様については、事前に確認が必要です。

(3) 無線LAN利用には、「CFタイプの無線カード」「アクセスポイント」が別途必要。

### 食券印字内容

・日付: 2007 / 1 / 15  
・時刻: 8:52

・IDカードNo.: (半角最大15桁)  
・名前: (半角20文字)

・商品名: 商品(半角16文字) 大きさは倍角  
・枚数: 1枚か10枚かのどちらか、大きさは倍角

用紙幅: 80mm

個人情報の登録がない場合は、IDカードNo.のみが印字されます。

本資料に関するお問い合わせ等は、下記取扱店もしくは日通システムまでお願いします。  
記述内容は2005年8月現在のものです、商品の内容はお断りなく変更することがあります。

## 日通システム株式会社

本社

〒460-0026 名古屋市中区伊勢山2丁目11-33 NITTOビル5F  
TEL: 052-332-1031 FAX: 052-332-1034

東京支店

〒101-0025 東京都千代田区神田佐久間町1丁目-9 第七東ビル4階  
TEL: 03-5297-5771 FAX: 03-5297-5773

大阪支店

〒532-0003 大阪市淀川区宮原4丁目1-45 新大阪八千代ビル5階  
TEL: 06-6397-8211 FAX: 06-6391-4090

<http://www.nittsusystem.co.jp>

## < 取扱店 >